Rendez-vous en Belgique pour la CMBF 2027

Cette compétition créée sur l'initiative de l'Amicale du Briard de Travail et le club de Falck en 2003 réunit les races bergères et Bouvières françaises et plus récemment le Bouvier des Ardennes invité, pratiquant l'IGP, le Pistage FH, et l'Obéissance.
Nous nous projetons vers 2027 avec la candidature de la Belgique.

Hasselt, ville Néerlandophone de Belgique, est située en région flamande de la province du Limbourg.

Le club a été fondé en 1967 et se concentre spécifiquement sur les chiens de travail. Au fil des ans, nous avons acquis une grande expérience dans l'organisation de compétitions IGP.
Le fondateur initial du club en est toujours le président d'honneur. Nous sommes reconnaissants à l'ABT de nous avoir accordé l'organisation de l'édition 2027 de la **C**oupe du **M**onde des **B**ergers **F**rançais. Nous fêterons le 60e anniversaire du club.
Dans le passé, des compétitions internationales ont même été organisées avec des participants venus de Belgique, des Pays-Bas, du Luxembourg et d'Allemagne.
Cette année encore, nous avons eu le plaisir d'accueillir des participants venus des Pays-Bas et du Luxembourg à nos compétitions.



De nombreux hôtels et chambres d'hôtes sont disponibles pour accueillir les participants.



Filip Lagrou – Membre du conseil d'administration

Nous vous espérons nombreux !!! Alors réservez votre week-end dès mainenant.

Filip LAGROU
(Beauceronnier et membre du comité de Kringgroep d'Hasselt)

Adresse : Paalvennestraat 1 – 3500 Hasselt (Belgique)
Près de la sortie d'autoroute.

Terrain



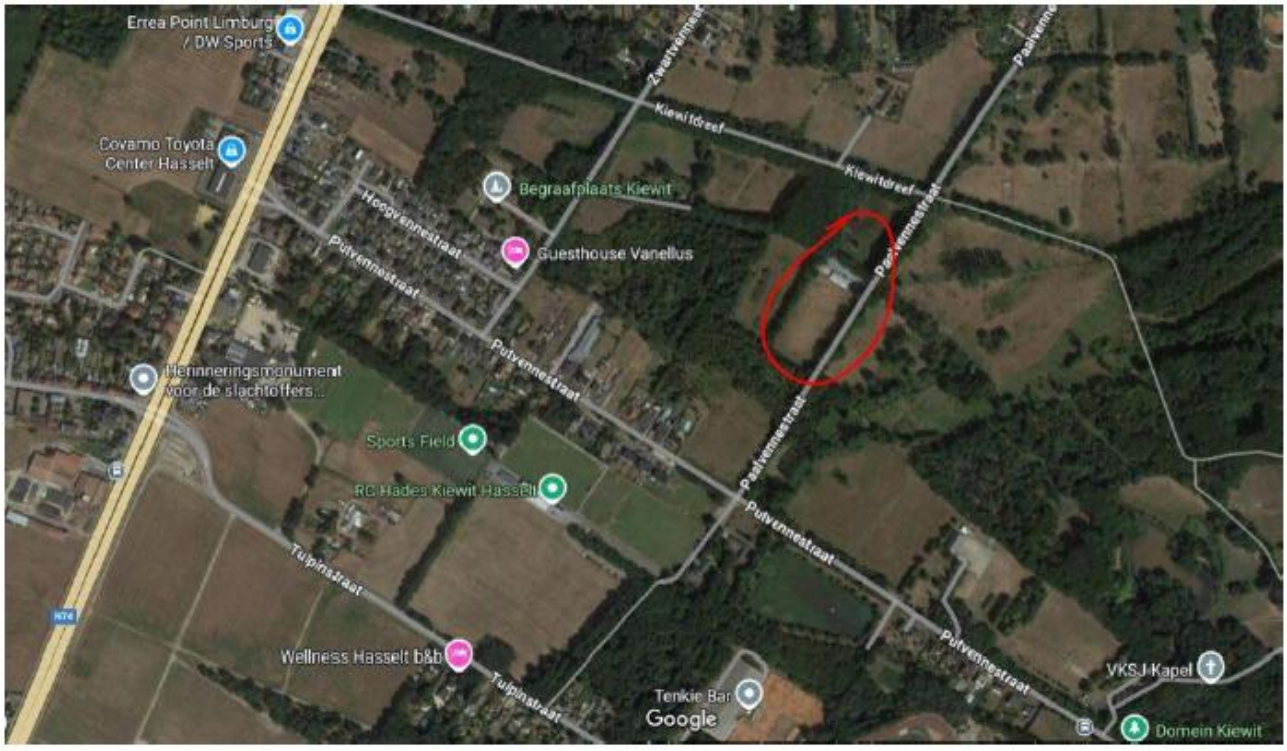

Superficie totale de 1 hectare et 35 ares.
Largeur du terrain : 64 mètres
Longueur du terrain : 114 mètres
Dimensions du bâtiment (sans véranda) : 25 mètres x 7 mètres







Restauration



Un grand parking (également adapté aux camping-cars)





Les environs

Il existe de nombreux terrains pour le pistage dans les environs.
À Hasselt, de nombreux hôtels et chambres d'hôtes sont disponibles pour accueillir les participants.
Toutes les informations seront transmises à l'avance pour les inscriptions

Nous vous espérons nombreux
Bienvenue à toutes et tous…
www.cmbf2027.be